

CURRICULUM VITAE



INFORMAZIONI PERSONALI

Nome **MASSIMO BIAGINI**

ESPERIENZA LAVORATIVA

- Date **DALL' A.S. 1990/91**
• Nome e indirizzo del datore di lavoro **MIUR MINISTERO DELL'ISTRUZIONE, DELL'UNIVERSITÀ E DELLA RICERCA**
• Tipo di impiego **DOCENTE DI RUOLO DI TOPOGRAFIA E COSTRUZIONI**
- Date (da – a) **DA 1990**
• Tipo di impiego **TITOLARE DI STUDIO DI PROGETTAZIONE**

ISTRUZIONE E FORMAZIONE

- Date **A.A. 1987/88**
• Nome e tipo di istituto di istruzione o formazione **UNIVERSITÀ DEGLI STUDI DI PISA**
• Qualifica conseguita **LAUREA IN INGEGNERIA CIVILE SEZ. IDRAULICA**

**CAPACITÀ E COMPETENZE
PERSONALI**

MADRELINGUA **ITALIANA]**

ALTRE LINGUE **INGLESE**

- Capacità di lettura **ECCELLENTE**
- Capacità di scrittura **BUONO**
- Capacità di espressione orale **BUONO**

**CAPACITÀ E COMPETENZE
RELAZIONALI**

Saper vivere e lavorare con altre persone, in ambiente multiculturale, occupando posti in cui la comunicazione è importante e in situazioni in cui è essenziale lavorare in squadra.

**CAPACITÀ E COMPETENZE
ORGANIZZATIVE**

Coordinamento e amministrazione di persone, progetti, bilanci.

**CAPACITÀ E COMPETENZE
TECNICHE**

Ottima conoscenza computer e software specifici.

PATENTE B

ULTERIORI INFORMAZIONI

iscritto al nr. 378 dell'Albo dell'Ordine degli Ingegneri della Provincia di Grosseto, 1989;

iscritto all'albo dei Collaudatori Statici dell'Ordine degli Ingegneri della Provincia di Grosseto, 1999;

iscritto all'albo dei Professionisti esterni di fiducia del Provveditorato Regionale alle Opere Pubbliche per la Toscana;

abilitato alle funzioni di Coordinatore per la Sicurezza L.494/96 e 528/99 – documentazione presentata alla Azienda U.S.L. n.9 di Grosseto in data 5.10.1998 e succ. Corsi di Aggiornamento;

corso di aggiornamento “Progetto agli stati limite di strutture in c.a.”, Dip. Ingegneria Civile dell'Università di Firenze e Ordine degli Ingegneri della Provincia di Grosseto, 2000;

docente di Corsi di Formazione Amministrazione Provinciale di Grosseto (dall'a.f. 1995)

membro del Consiglio dell'Ordine degli Ingegneri della Provincia di Grosseto, 2001-2005;

amministratore e/o membro del Consiglio di Amministrazione di Coop. Edilizie e Società Immobiliari (Coop. Casa Oggi, Edilprogetti Srl, MGM Costruzioni Srl, Aldobrandesca Srl, AELLE Srl, EMMEBI INGEGNERIA SRL PROGETTAZIONI E COSTRUZIONI)

ALLEGATI Curriculum Vitae

CURRICULUM VITAE
(Allegato N del D.P.R. 207/10 e smi)

DATI GENERALI		
PROFESSIONISTA	MASSIMO BIAGINI	
ISCRIZIONE ORDINE	degli: Ingegneri	prov. di: Grosseto n. 378
<i>PREMI OTTENUTI IN CONCORSI, MENZIONI E GARE VINTE</i>		
2016 – vittoria gara appalto integrato per la progettazione definitiva, esecutiva e realizzazione della nuova palestra polifunzionale di Vignola (MO);		
2015 – vittoria gara appalto integrato per la progettazione definitiva ed esecutiva dei lavori di recupero del complesso edilizio in loc. Casa Mora nel Comune di Castiglione della Pescaia (GR);		

<i>PRINCIPALI INCARICHI DI PROGETTAZIONE, INTEGRAZIONE DELLE PRESTAZIONI SPECIALISTICHE E DI DIREZIONE LAVORI IN ITALIA:</i>
2016-2017 – Committente Privato Piano di lottizzazione relativo all'area di trasformazione TR_12A ubicata in via Senese a Grosseto per complessivi 12.800 mq di SUL, 9 ha di superficie territoriale Progetto edilizio, Progetto delle Opere di urbanizzazione primaria e delle Infrastrutture di margine 

2015-2016 – Comune di Vignola (MO) Appalto integrato per la progettazione e la realizzazione di una palestra polifunzionale 
--

2015 – AUSL Toscana Sud Est

Appalto integrato per un centro di cura per disturbi alimentari in Loc. Casa Mora a Castiglione della Pescaia
Progetto 1° classificato



2014-2016 – Committente Privato

Centro di eccellenza Agroalimentare in via Genova a Grosseto



2015-2016 – Committente Privato

Civili abitazioni a schiera a Principina a Terra (GR)

Importo lavori 600.000 €



2016-2017– Committente Privato
Civili abitazioni a Grosseto

Importo lavori 900.000 €



2014-2017– Committente Privato
Capannone e Civile abitazione a Grosseto

Importo lavori 400.000 €



2006-2008 – Aelle S.r.l.

Project management (progetto esecutivo architettonico e strutturale, Coordinamento della Sicurezza e direzione) dei lavori di costruzione di 4 fabbricati per alloggi in loc. Braccagni nel Comune di Grosseto

Importo lavori 1.700.000 €



2008-2010 – Amministrazione Comunale di Civitella Paganico

Progetto esecutivo strutturale e D.L. per l'adeguamento sismico del Palazzetto dello Sport a Paganico

Importo lavori 420.000 €



2003-2006 – Amministrazione Comunale di Grosseto

Coordinamento della Sicurezza in fase di progetto e di esecuzione per i lavori di restauro delle Mura Medicee sul lotto 2° - Centro storico del Capoluogo

Importo lavori 1.811.000 €



2002-2006 – Amministrazione Comunale di Massa Marittima

Progetto esecutivo strutturale e direzione dei lavori di risanamento conservativo dell'ex Convento delle Clarisse



2004-2007 – Amministrazione Comunale di Monterotondo M.mo

Progetto esecutivo e Coordinamento della Sicurezza in fase di progetto per i lavori di ristrutturazione del Teatro Comunale

Importo lavori 345.000 € (anno 2004-07)



2004-2007 – Amministrazione Comunale di Monterotondo M.mo

Progetto esecutivo e Coordinamento della Sicurezza in fase di progetto di un Parcheggio in loc Aiuccia

Importo lavori 225.000 €



2014 – Amministrazione Comunale di Monterotondo M.mo

Progettazione preliminare, definitiva ed esecutiva, direzione dei lavori e coordinamento della sicurezza per lavori di rimodellamento di versante ed urbanizzazione dell'area P.E.E.P. in loc. Lecciatina

Importo lavori 245.000 €



2000-2003 – Amministrazione Comunale di Orbetello

Progetto esecutivo, direzione dei lavori di costruzione della Strada di collegamento Orbetello Scalo – Orbetello “Strada degli orti” e del Ponte stradale sul Fosso Glacis

Importo lavori 1.427.400 €

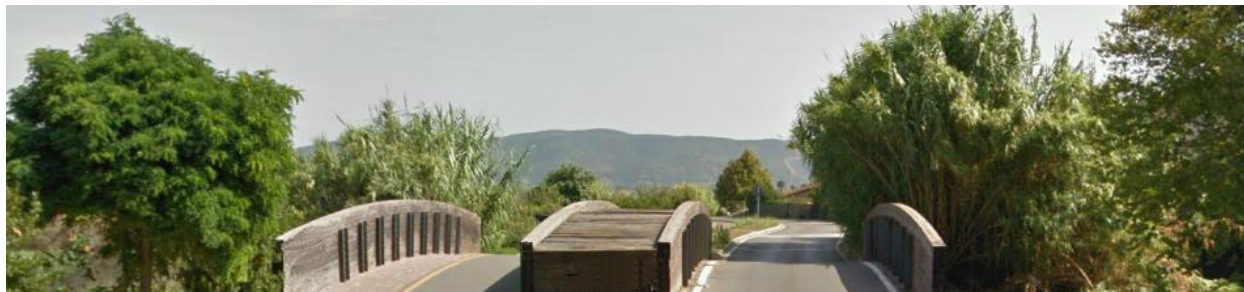

2005-2007 – Amministrazione Provinciale di Grosseto

Progetto esecutivo strutturale per l'Ampliamento dell'Istituto Magistrale "A. Rosmini" – Grosseto

Importo lavori 1.440.000 €



1992-1994 – Coedar S.c.r.l. - Arezzo

Progetto esecutivo architettonico, strutturale, impiantistico e direzione dei lavori di costruzione di due fabbricati per 16 alloggi e negozi nel Comune di Grosseto



1995 – Coedar S.c.r.l. - Arezzo

Progetto esecutivo architettonico, strutturale, impiantistico e direzione dei lavori di costruzione di due fabbricati per 20 alloggi e negozi nel Comune di Grosseto



2012-2014 – Consorzio 6 Toscana Sud – Magliano in Toscana (GR)

Progetto e direzione lavori per i lavori di ripristino del Fosso Castione



1997-2001 – Consorzio fra Costruttori Reggio Emilia – Reggio Emilia

Progetto strutturale e direzione tecnica per i lavori di risanamento conservativo dell'ex Asilo Vittorio Emanuele nel Comune di Grosseto



Coop. Ed. Casa Oggi - Grosseto

Progetto esecutivo architettonico, strutturale, impiantistico e direzione dei lavori di costruzione di fabbricati per complessivi 60 alloggi

- nel Comune di Grosseto
- nel Comune di Isola del Giglio (GR)



Coop. Ed. Europa – Grosseto

Progetto esecutivo architettonico, strutturale, impiantistico e direzione dei lavori di costruzione di quattro fabbricati per complessivi 51 alloggi nel Comune di Grosseto

- in loc. Rispescia (anno 1993-1995)
- in loc. Roselle (anno 1995-1996)
- in loc. Batignano, anche Coordinatore per la Sicurezza (anno 2005-2007)
- in loc. Alberese, anche Coordinatore per la Sicurezza (anno 2005-2007)



1999-2006 – Curia Arcivescovile di Siena

Progetto strutturale e direzione dei lavori per la costruzione del Complesso Parrocchiale di Ponte a Bozzone nel Comune di Castelnuovo Berardenga (SI)



2002-2004 – Curia Arcivescovile di Siena

Progetto strutturale e direzione dei lavori per la costruzione del Complesso Parrocchiale in Loc. San Rocco a Pilli nel Comune di Sovicille (SI)



2004-2007 – Edilprogetti S.r.l. - Grosseto

Progetto architettonico, strutturale, D.L. e Coordinamento della Sicurezza in fase di Progettazione ed Esecuzione dei lavori di costruzione di 14 appartamenti a Marina di Grosseto nel Comune di Grosseto

Imp. lavori 900.000 €



2004-2005 – Grosseto Sviluppo S.p.a. - Grosseto

Progetto preliminare definitivo ed esecutivo, Direzione dei Lavori e Coordinatore della Sicurezza delle strutture e direzione operativa generale dei lavori per la costruzione di un Incubatore d'impresa – PIP Nord lotto 51 nel Comune di Grosseto

Imp. lavori 2.350.000 €



2003-2008 – Magistelma S.n.c. - Grosseto

Progetto esecutivo architettonico e strutturale e direzione dei lavori di costruzione di 12 fabbricati per alloggi Zona Ovest, Comparto 10 e 12, nel Comune di Grosseto

Imp. Lavori 10.000.000 €



2005 – Marconi F.Ili - Grosseto

Progetto strutturale e direzione dei lavori generale, Coordinamento della sicurezza in fase di progettazione ed esecuzione per la costruzione di un capannone – PIP Nord nel Comune di Grosseto



2008 – Marconi F.Ili - Grosseto

Progetto strutturale per il consolidamento della Chiesa della Misericordia nel Comune di Grosseto

Imp. Lavori 100.000 €



2011-2013 – Marconi F.Ili - Grosseto

Progettazione strutturale per il consolidamento e la ristrutturazione del cimitero della Misericordia in via Aurelia Nord a Grosseto

Imp. Lavori 100.000 €

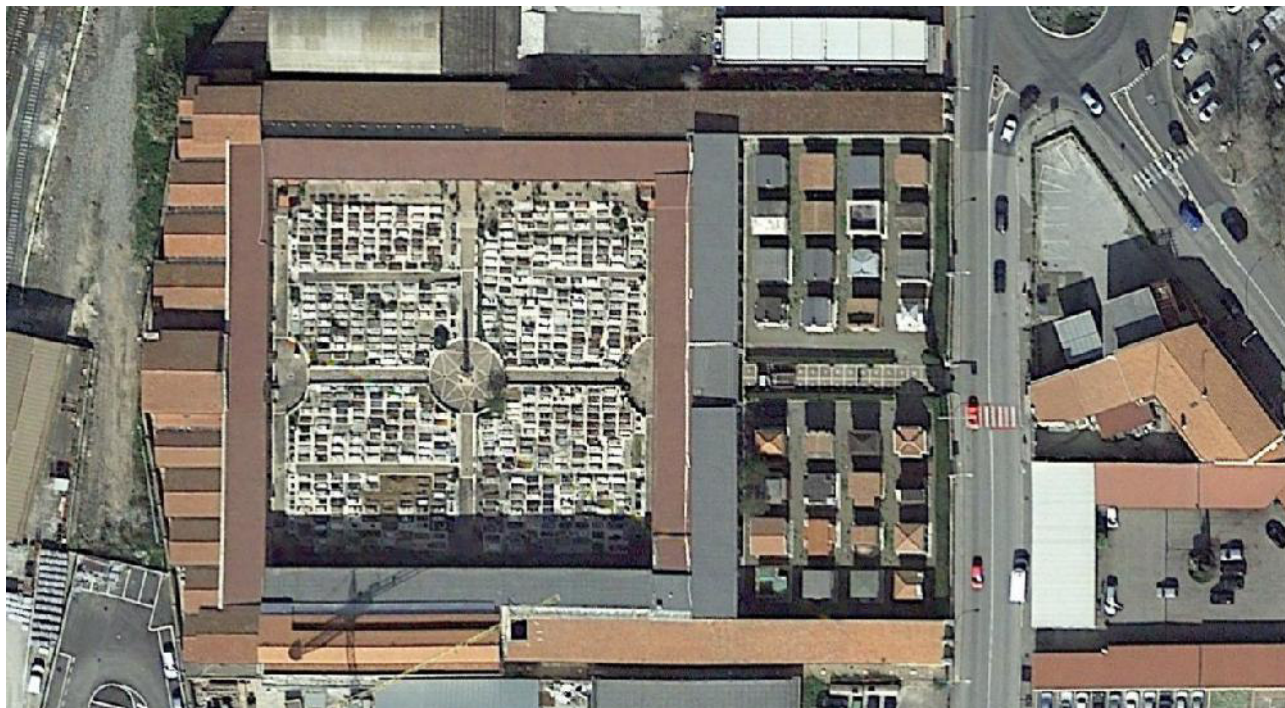

2009-2012 – M.G.M. Costruzioni S.r.l. Grosseto

Project management dei lavori di costruzione di un fabbricato per alloggi in via Aquileia nel Comune di Grosseto

Imp. Lavori 2.500.000 €



2003-2007 – Provveditorato alla OO.PP. per la Toscana - Grosseto

Progetto strutturale dei lavori di costruzione del nuovo Complesso della Questura di Grosseto

Imp. Lavori 3.600.000 €



2004-2009 – Provveditorato alla OO.PP. per la Toscana - Grosseto

Progetto strutturale dei lavori di ristrutturazione ed adeguamento sismico del nuovo Complesso della Caserma dei Carabinieri di Grosseto

Imp. Lavori 2.719.000 €



1996 – Tecnogualdo S.r.l. - Grosseto

Progetto strutturale dei lavori di costruzione di un fabbricato per complessivi 25000 mc. nell'area ex officina Fontani nel Comune di Follonica (GR)

