

CURRICULUM VITAE

Il sottoscritto **Andrea Arezzini**, nato a Grosseto il 14/03/1975 e residente a Grosseto in via Garibaldi n.54, in qualità di libero professionista iscritto al N° 1027 dell'Albo Professionale dei Geometri della Provincia di Grosseto, Cod. fiscale RZZ NDR 75C14E 2020, Partita IVA 01236000533, con Studio professionale in Grosseto Corso Carducci, 6 e via Della Fonte, Seggiano

DICHIARA

Ai sensi dell'art.4 L.15/1968 – L. 127/97 e successive modificazioni ed integrazioni e del DPR 403 del 20 ottobre 1998, consapevole delle sanzioni penali in caso di dichiarazioni mendaci, ai sensi dell'art. 26 della L. 15/1968, quanto segue:

- Nato a Grosseto il 14/03/1975
- Residente a Grosseto, via Garibaldi n° 54
- Studio in Via Manin n° 3 – Grosseto e Via Della Fonte, Seggiano.
- Diplomato presso Istituto Tecnico Geometri di Grosseto 1994 voto 44/60
- Tirocinio presso studio Geom. Luigi Petrini
- 2001 Iscrizione presso Collegio Geometri di Grosseto
- Obblighi di leva assolti
- Conoscenza lingua inglese
- Pratico nell'uso di vari programmi in ambiente DOS e WINDOWS
- attestato di frequenza corso di attuazione della direttiva 92/57/CEE concernete le prescrizioni minime di sicurezza e di salute da attuare nei cantieri temporanei e mobili D.lgs 494/96, D.lgs 528/99 nell'anno 2006
- Strumentazione in dotazione allo studio: Stazione totale Topcon GTS 602 e GPS Trimble 5700;



PERIZIE DI STIMA

- **PERIZIE DI STIMA** – Perizie ai sensi dell' art. 7 Legge 448/2001 e successive modifiche ed integrazioni, per la rivalutazione di compendi immobiliari;
- Varie perizie relative alla valutazione di immobili di ogni genere, nella Provincia di Grosseto.

RILIEVI TOPOGRAFICI REALIZZATI PER CONTO DI PRIVATI OD ALTRI ENTI NEGLI ULTIMI ANNI

- **INDIVIDUAZIONE AREA DI FRANA (2006)** – in loc. Baccinello Comune di Scansano per Geol. Lorenzini ferruccio;
- **Rilievo del sistema dunale** in loc. Punta Ala per Maga Alpa Comune di Castiglione della Pescaia;
- **Rilievo piano-altimetrico della discarica delle Strillaie (2006 e 2010)** Comune di Grosseto per Geol. Simona Petrucci;
- **Rilievo della Pian dell'Alma propedeutico allo studio idraulico per il progetto definitivo di interventi di messa in sicurezza in Pian d'Alma (2005)** Comune di Castiglione della Pescaia e Scarlino;
- **Rilievi per la messa in opera di vigneti di molte Aziende Agricole quali: Soc. Agr. Querciabella, Az. Agr. Loacker Tenute, Giovan Battista Basile, Az. Agr. Fosso della Bruna, ecc. (dal 2002 al 2009)** – nella Provincia di Grosseto e Siena;
- **Rilievo piano-altimetrico per la realizzazione di un laghetto di pesca sportiva:** Comune di Seggiano per Comune di Seggiano;
- **Rilievi di fabbricati e terreni di proprietà dell' A.S.B.U.C. di Selvena** Comune di Castell' Azzara;
- **Rilievi di fabbricati e terreni di proprietà dell' A.S.B.U.C. di Batignano** Comune di Grosseto;
- **Numerose rilievi di piccola-media entità per privati** (oltre 800), all'interno della Provincia di Grosseto e di Siena, Firenze e Livorno (dal 2001 al 2011), inerenti a piani quotati a curve di livello e relative sezioni, frazionamenti di terreni, inserimento in mappa di fabbricati, Modelli 26 per variazioni colturali, riconfinazioni e picchettamenti.
- **Rilievi topografici per redazione modelli D1, D2, D3 nei Comuni di Castiglione della Pescaia, Monte Argentario, Isola del Giglio e Follonica.**

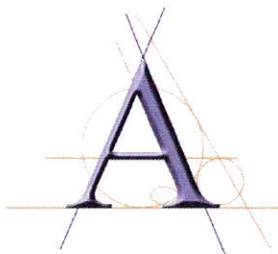

- Rilievi topografici per rettifica di percorsi stradali in loc. Selvena, Castell'Azzara e Strillaie, Grosseto. Strade della lunghezza di minimo 1,5 Km fino a 5 Km.
- Rilievi topografici per riconfinazione e progettazione allargamento sede stradale relativo all'adeguamento della strada Comunale di Strillaie secondo le prescrizioni contenute nella VIA prot N° 9058 del 15.01.2007 e successiva A.I.A. N° 981 del 13.03.2008 relativamente ad un "Impianto di selezione rifiuti urbani residui con produzione CDR e stabilizzazione di FOS e compostaggio per la produzione di compost di qualità da FORSU e verde da R.D."

LAVORI DI EDILIZIA REALIZZATI PER CONTO DI PRIVATI NEGLI ULTIMI ANNI
--

- **Ristrutturazione fabbricato via Belgio:** progettazione, direzione lavori, contabilità, accatastamenti e richiesta di abitabilità di un fabbricato ad uso abitativo-artigianale posto in via Belgio a Grosseto, per la realizzazione di numero ventiquattro unità immobiliare ad uso abitativo;
- **Ristrutturazione fabbricati in via Rosellana:** progettazione, direzione lavori, contabilità, accatastamenti e richiesta di abitabilità di più fabbricati ad uso agricoli posti nella frazione di Roselle, via Rosellana, per la realizzazione di appartamenti per agriturismo;
- **Ristrutturazione fabbricato in loc. Squartapaglia:** progettazione, direzione lavori, contabilità, accatastamenti e richiesta di abitabilità di un fabbricato ad uso agricolo posto in loc. Squartapaglia, Casotto dei Pescatori, Podere 4014 per la realizzazione di appartamenti per agriturismo;
- **Ristrutturazione di fabbricati in loc. Squartapaglia:** progettazione, direzione lavori, contabilità, accatastamenti e richiesta di abitabilità di fabbricati ad uso agricolo posto in località Squadre Basse, Casotto Dei Pescatori, Podere n° 749 per la realizzazione di appartamenti per agriturismo;
- **Realizzazione di nuova stalla e silos in loc. Squartapaglia:** progettazione, direzione lavori, contabilità, accatastamenti e richiesta di abitabilità per la nuova realizzazione di una stalla e un silos in località Squadre Basse, Casotto Dei Pescatori ;

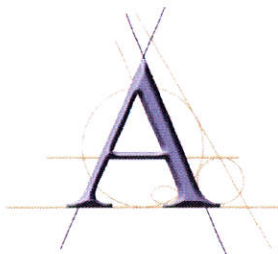

- **Ristrutturazione di fabbricati in loc. Melosella:** progettazione di fabbricati ad uso agricolo posto in località Melosella, nel comune di Orbetello per la realizzazione di fabbricato con destinazione in parte abitativa ed in parte agricola;
- **Realizzazione di nuovo annesso agricolo in loc. Bottegone:** progettazione, direzione lavori, contabilità, accatastamenti e richiesta di abitabilità per la nuova realizzazione di un annesso agricolo in località Bottegone, Roselle ;
- **Ristrutturazione fabbricati in loc. Granaione (Arcille):** incarico per la progettazione, direzione lavori, contabilità, accatastamenti e richiesta di abitabilità per la ristrutturazione di fabbricati rurali e dell'abitazione principale;
- **Ristrutturazione con ampliamento una Tantum di 150 mc. In loc. Casotto Pescatori:** incarico per la progettazione, direzione lavori, contabilità, accatastamenti, piano della sicurezza e richiesta di abitabilità per la ristrutturazione dell'abitazione principale;
- **Ristrutturazione fabbricati in loc. Talamone, Strada delle Casacce:** incarico per la progettazione, direzione lavori, contabilità, accatastamenti, piano della sicurezza e richiesta di abitabilità per la ristrutturazione dell'abitazione principale;
- **Ristrutturazione fabbricati in loc. Maiano Lavacchio, Comune di Magliano in Toscana:** incarico per la progettazione, direzione lavori, contabilità, accatastamenti, piano della sicurezza e richiesta di abitabilità per la ristrutturazione di fabbricati con totale demolizione e ricostruzione e cambio di destinazione;
- **Ristrutturazione fabbricato in loc. Paradiso di Sotto, Pescina, Comune di Seggiano:** incarico per la progettazione, direzione lavori, contabilità, accatastamenti, piano della sicurezza e richiesta di abitabilità per la ristrutturazione di un fabbricato con totale demolizione e ricostruzione e cambio di destinazione in abitazione;
- **Ristrutturazione fabbricato in loc. Braccagni, Comune di Grosseto:** incarico per la progettazione, direzione lavori, contabilità, accatastamenti, piano della sicurezza e richiesta di abitabilità per la ristrutturazione di un fabbricato con totale demolizione e ricostruzione e cambio di destinazione per attività commerciale;

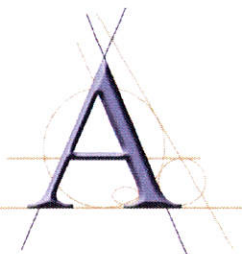

- **Realizzazione annesso agricolo in loc. Poggio La Mozza, Grosseto:** incarico per la progettazione, direzione lavori, contabilità, accatastamenti, piano della sicurezza e richiesta di agibilità per la realizzazione di un fabbricato ad uso agricolo.
- **Ristrutturazione fabbricati in loc. Migliorina, Comune di Orbetello:** incarico per la progettazione, direzione lavori, contabilità, accatastamenti, piano della sicurezza e richiesta di abitabilità per la ristrutturazione di fabbricati con totale demolizione e ricostruzione e cambio di destinazione;
- **Numerose altre pratiche edilizie di piccola e media entità:** ristrutturazione di appartamenti, divisione di appartamenti in più unità immobiliari, sanatorie edilizie, ecc..

Si autorizza il trattamento dei dati personali ai sensi della Legge sulla privacy 675/1996

Grosseto 28/03/2018

Geom. Andrea Arezzini

