Comune di
CASTIGLIONE DELLA PESCAIA
Provincia di Grosseto

REGOLAMENTO URBANISTICO 2015

Carta della pericolosità idraulica

Responsabile del Procedimento:	Dott. Ing. Donatella Orlandi
Coordinatore del Progetto:	Dott. Arch. Riccardo Cherubini Dott. Arch. Monica Maccherini
Garante della comunicazione:	Dott. Giorgia Giannini
Aspetti Geologici:	Dott. Geol. Marco Serrai
Aspetti Idraulici:	Prof. Ing. Stefano Pagliara Ing. Massimo Ascoli
Redazione cartografie ed elab. GIS:	Geom. Valerio Buonaccorsi

Tavola n.
1A

N
Scala 1:10.000

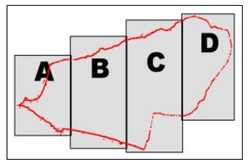

Adottato con Del. del C.C. n. ____ del _____

Approvato con Del. del C.C. n. ____ del _____

LEGENDA
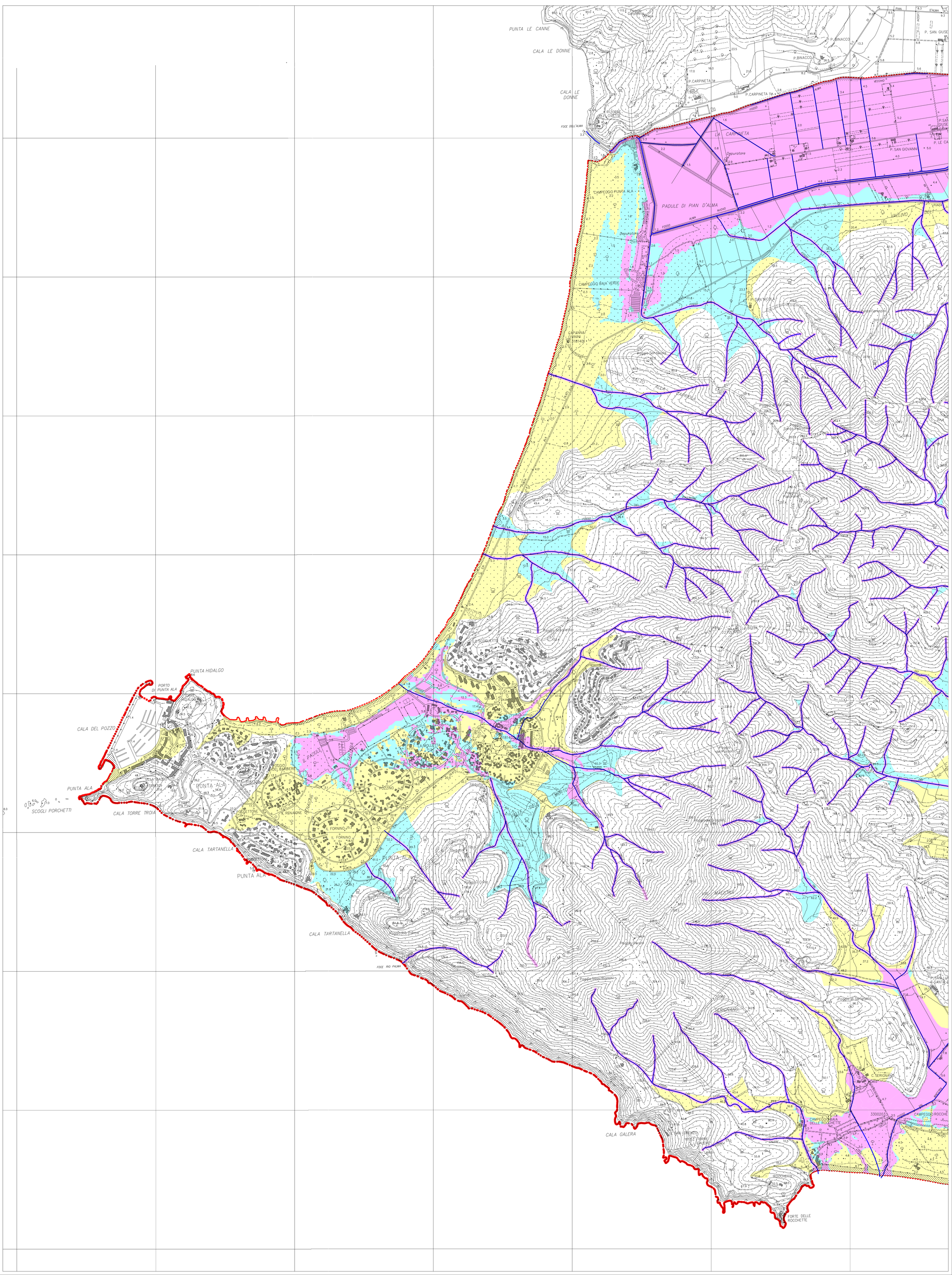
- Reticolo acque superficiali del P.A.I.
- Pericolosità idraulica bassa (ai sensi del D.P.G.R. 25 Ottobre 2011, n° 53/R)
- Pericolosità idraulica media (ai sensi del D.P.G.R. 25 Ottobre 2011, n° 53/R)
- Pericolosità idraulica elevata (ai sensi del D.P.G.R. 25 Ottobre 2011, n° 53/R)
- Pericolosità idraulica molto elevata (ai sensi del D.P.G.R. 25 Ottobre 2011, n° 53/R)
- Aree A.S.I.P.
- Confine comunale